

## Qué es Warehouse Management for Dynamics GP?

Warehouse Management for Dynamics GP, es una potente herramienta que permite llevar un control íntegro de los diferentes depósitos de la compañía, comprendiendo desde el simple registro de choferes de los diferentes transportistas hasta el cálculo automático de costos por fletes, pasando por devoluciones de mercadería automáticas asociadas a un envío en particular, administración y organización de carga de materiales dentro del camión, controles de peso de entrada vs salida, registro de vehículos, etc. etc.

The screenshot displays the 'Entrada Plan de Carga' window with the following data:

Id plan de carga:	PC-0000018	Estado:	TRABAJO
Id. Transporte:	TR0001	Transporte Don Salvador S.R.L.	
Id. Chofer:	CH00001	Pedro Altamira	
Patente Camión:	XCD-234	Tara: 11.000,00 Kg.	Carga Max.: 13.000,00 Kg. 50,00 Pallets
Patente Semi:	101-CXD-2	Tara: 9.000,00 Kg.	Carga Max.: 10.000,00 Kg. 42,00 Pallets
Totales Del Transporte Seleccionado		Tara: 20.000,00 Kg.	Carga Max.: 23.000,00 Kg. 92,00 Pallets
Totales del Plan de Carga		Bruto: 0,00 Kg.	Neto: 0,00 Kg. 0,00 Pallets
Monto de flete:	\$0,00	Fecha de carga real:	15/04/2013
Pickeador Asignado:	Mauricio	Mauricio	
Apilador Asignado:	pic/api1	Matias	
<input checked="" type="checkbox"/> Consolidar carga			
Id de Sitio:	50COR02	Dirección: Ramón Ocampo 916	
Ciudad:	CORDOBA	C.P.:	Provincia: CORDOBA País: ARGENTINA

### Ventajas

- Optimiza la organización de la carga de los materiales en el transporte.
- Mayor y mejor control en la entrada y salida de vehículos de su empresa.
- Automatización del cálculo de costos de fletes propios o de terceros.

- Devoluciones automatizadas asociadas a un envío en particular.
- Mayor claridad y organización en la planificación de los envíos, a través de flujos de trabajo parametrizables y adaptables a las necesidades de la empresa.

### • Mantenimiento de Transportes, Vehículos y Choferes

El sistema permite realizar una planificación totalmente flexible a la necesidad del momento, permitiendo establecer la ubicación de la mercadería dentro del camión, para un despacho rápido y eficaz.

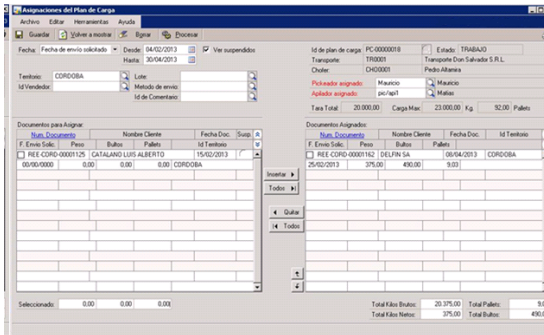

### • Planificación de Cargas y Envíos

El módulo contiene de forma nativa el mantenimiento de los datos relevantes de los Transportes, vehículos y choferes que interactúan con el circuito de expedición y envío de la mercadería.

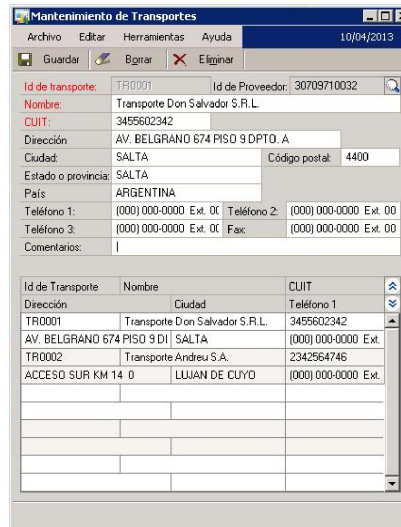

### • Flujo de trabajo

El módulo permite configurar y establecer un flujo de trabajo, que ayudará a los usuarios y operarios a seguir una línea de tareas, especificando de forma organizada todas las operaciones de preparación, despacho y documentación de los pedidos de venta.



### • Generación Automática de las facturas por Fletes de terceros

### • Control de Movimientos de Pallets

### • Impresión de Hojas de Ruta

